

**Il recupero dell'antico podere di Torrette di Mercogliano appartenente
alla Regia Scuola di Viticoltura ed Enologia di - Avellino**



L'Università

- 12 Restauro conservativo integrale dei pilastri in mattoni pieni, dell'inferriata, dei basamenti e delle colonne binate in pietra del portale d'ingresso est. Alle spalle del fabbricato (individuato con il colore arancione, il cui progetto rimane a cura della Soprintendenza ai BAPPSAD) è prevista la costruzione di un'aula magna e di sette aule laboratorio collegate tra di loro con percorsi ritagliati nel verde del campus.

Planovolumetrico del progetto

Prospettiva centrale da sud

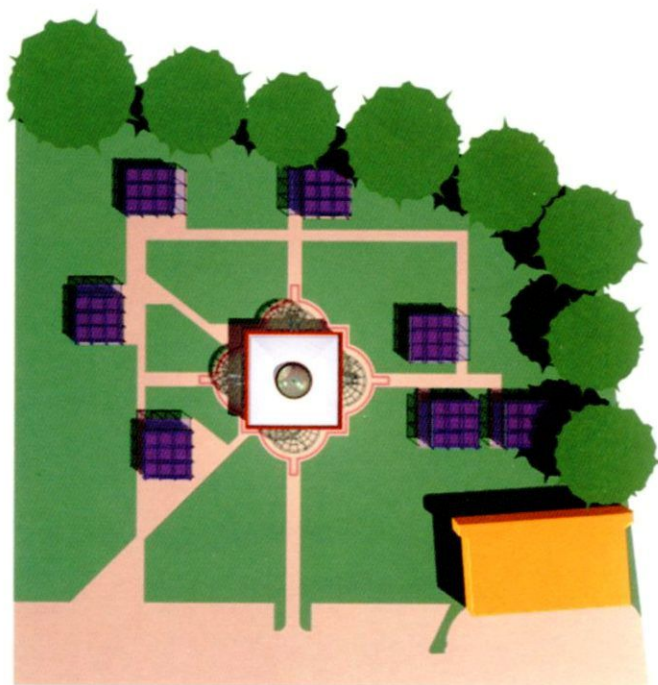

Portale d'ingresso dell'azienda dal lato est
Vista laterale del nuovo plesso universitario
Interno dell'aula magna

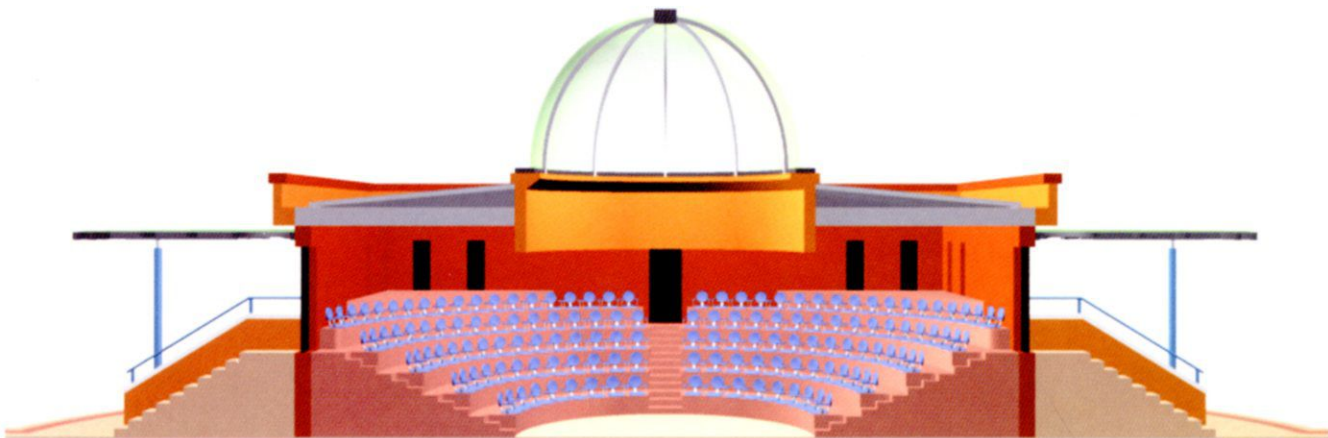

L'enoteca

Pianta del piano terra

L'edificio in un'immagine degli anni '50

*L'edificio nelle intenzioni di progetto visto da sud-est.
A fronte strada, l'enoteca, antologia dei vini irpini*

14

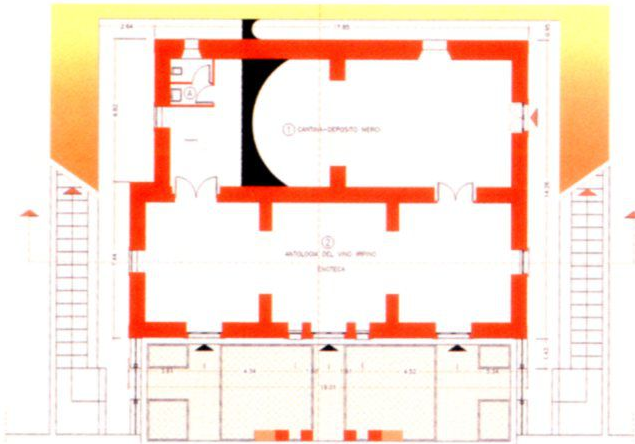

La foresteria

Pianta del primo piano

Sezione prospettica trasversale

*L'edificio nelle intenzioni di progetto visto da sud-ovest.
Al primo piano, la foresteria per le delegazioni esterne*

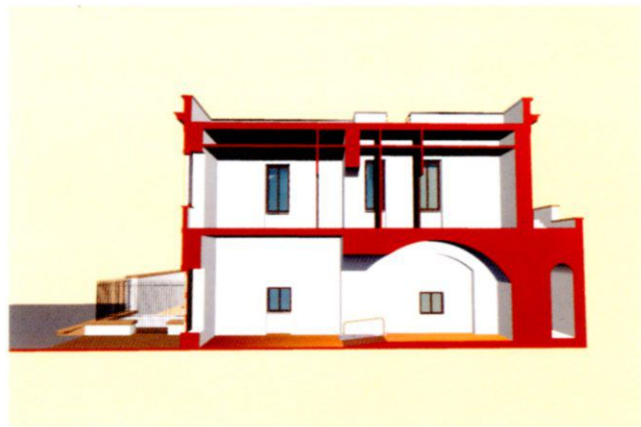

L'azienda

L'Azienda allo stato attuale vista da sud

Da sinistra: cantina di produzione vino bianco al piano terra, aula multimediale e aule di degustazione al primo piano; corte interna coperta; cantine interrata e distilleria; officine e tettoie

16

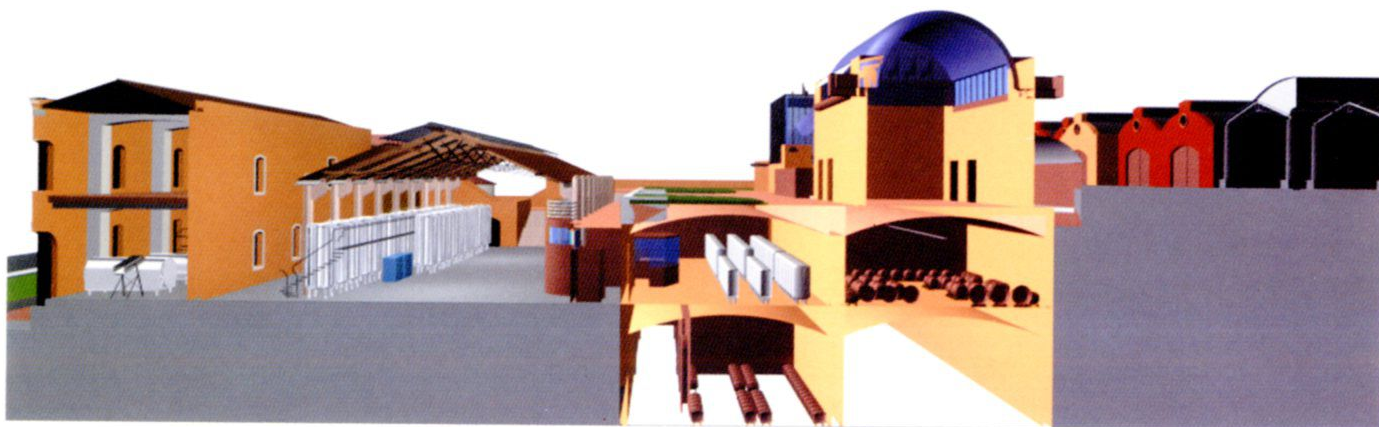

La distilleria e i laboratori

*Prospettiva da sud dell'azienda nelle intenzioni di progetto:
a sinistra la Cappella Baratta, (1713); al centro la "taverna sulla
via nova", antecedente il 1721; a sinistra e a destra i due corpi
aggiunti nel 1800*

*Da sinistra: le tettoie e le officine, il centro elaborazione dati,
i laboratori, la piazza e le distillerie*

17

